

# Sportovní gymnázium Ludvíka Daňka, Brno



[www.sglbrno.cz](http://www.sglbrno.cz)



## Galerie osobností



Šárka Kašpárková

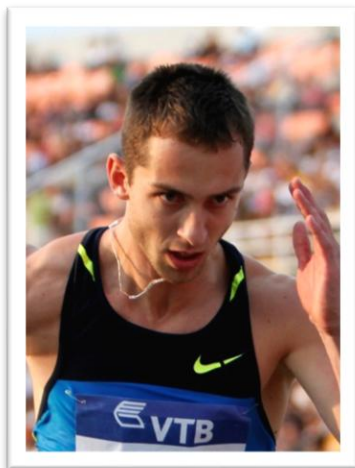

Roman Novotný

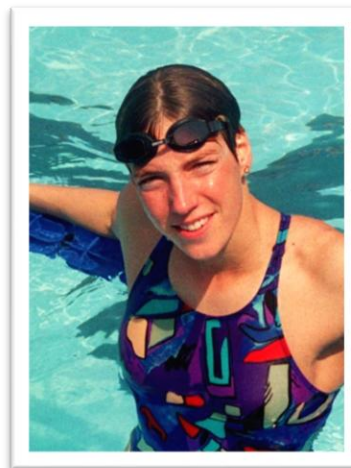

Hana Černá-Netrefová

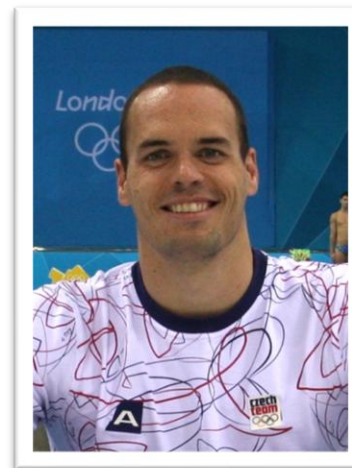

Martin Verner



Kristýna Pálešová



Romana Hejdová



Alena Hanušová



Lukáš Vaculík



## Vzdělávací obory

### Gymnázium se sportovní přípravou

- šestileté studium (sport. gymnastika, tenis, triatlon, judo) – 15 žáků
- čtyřleté studium (atletika, basketbal dívky, volejbal) – 30 žáků
- čtyřleté studium (fotbal chlapci, plavání) – 15 žáků

### Gymnázium

- šestileté studium – 15 žáků
- čtyřleté studium – 15 žáků

**Škola má celkem 14 tříd a asi 440 žáků,  
25 % z nich jsou reprezentanti ČR.**



## Počty hodin dle ŠVP

Vzdělávací oblasti	Vzdělávací obory	zkr.	I.roč.	II.roč.	III.roč.	IV.roč.	Počty hodin celkem		
							celkem	z toho disp.	
<b>POVINNÉ PŘEDMĚTY</b>									
<b>Jazyk a jazyková komunikace</b>									
	Český jazyk a literatura	Č	4	4	4	4	16	4	
	Anglický jazyk	A	4	3	4	4	15	3	
	Německý jazyk	N	3	3	3	4	13	1	
<b>Matematika a její aplikace</b>									
	Matematika	M	5	4	4	4	17	7	
<b>Člověk a příroda</b>									
	Fyzika	F	2	2	2		6		
	Chemie	CH	2	2	2		6		
	Biologie	B	2	2	2		6		
	Geografie	G	2	1	2	1	6		
<b>Člověk a společnost</b>									
	Základy společenských věd	ZSV	1	2	2	2	7	1	
	Dějepis	D	2	2	2		6		
<b>Člověk a svět práce</b>									
	Člověk a práce	ČP	←—————→						
<b>Umění a kultura <sup>1)</sup></b>									
	Hudební výchova	HV	2/0	2/0			4/0		
	Výtvarná výchova	VV	0/2	0/2			0/4		
<b>Člověk, sport a zdraví</b>									
	Tělesná výchova	TV	4	4	3	3	14	6	
	Teorie sportovního tréninku	TST		2			2	2	
	Výchova ke zdraví		←—————→						
<b>Informatika</b>									
	Informatika	INF	1		1	2	4		



## Výhody studia

- **plán podpory reprezentantů a sportovně nadaných žáků**
  - úprava rozvrhu (až 50 %)
  - termínované zkoušení (reprezentanti ČR)
- **dělení hlavních předmětů Č, A, N, M**
- **výběr zaměření v posledním ročníku**
  - humanitní
  - přírodovědné
  - všeobecné
- **školní autobus a domov mládeže**
- **vlastní sportoviště**
  - dvě tělocvičny
  - Areál sportovních nadějí s dvěma halami – atletickou a gymnastickou
  - posilovna, kompenzační sál
  - atletický ovál a hřiště
- **vlastní kuchyně**
- **sportovní soustředění**
- **klima školy**



# Kurzy a zahraniční pobyty

## I. ročník **povinný kurz**

- sjezdové lyžování

## II. ročník **povinný kurz**

- cyklistický kurz

## III. ročník **povinný kurz**

- běžky a snowboard

## **nepovinné kurzy**

- vodácký kurz
- jazykový kurz Velká Británie



## Investice za posledních deset let

- rekonstrukce hygienického zařízení a únikových požárních cest **8 500 000 Kč**
- rekonstrukce učeben HV a VV a kabinetů **350 000 Kč**
- vybudování učebny IVT 1 **750 000 Kč**
- výstavba Areálu sportovních nadějí **130 000 000 Kč**
- vybudování učebny IVT 2 **300 000 Kč**
- počítače a interaktivní tabule **300 000 Kč**
- úpravy šaten **300 000 Kč**
- rekonstrukce elektroinstalace **15 000 000 Kč**
- rekonstrukce DM **2 000 000 Kč**



# Investice za posledních deset let – galerie





# Investice za posledních deset let – galerie

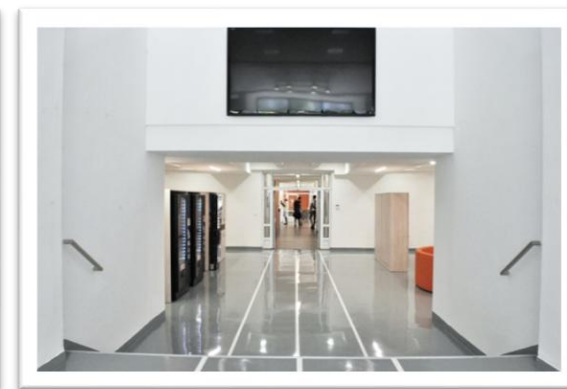
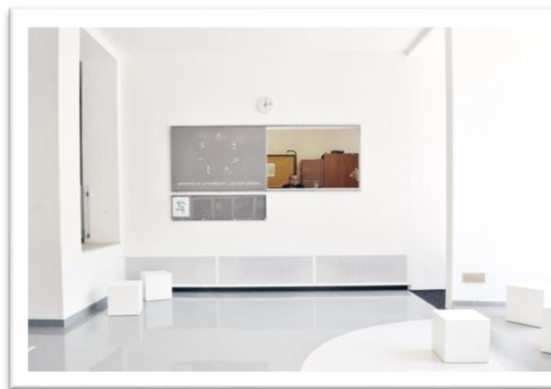



# Investice za posledních deset let – galerie





## Investice za posledních deset let – galerie





## Investice za posledních deset let – galerie „Areál sportovních nadějí“

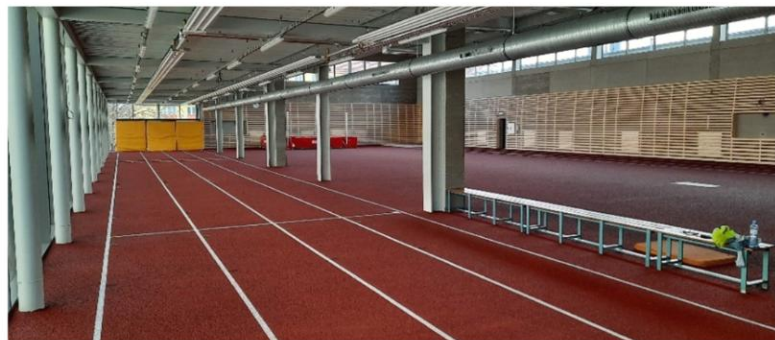



# Přijímací řízení 2026

## Gymnázium

- **čtyřleté studium** (z 9. tříd ZŠ a víceletých gymnázií)
- **kód vzdělávání: 79-41-K/41**
- **název ŠVP: Gymnázium čtyřleté**
- **kritéria na [www.sgldbrno.cz](http://www.sgldbrno.cz) od 31. 1. 2026**
- **podání přihlášky od 1. 2. do 20. 2. 2026**
  - ✓ na 3 školy
  - ✓ elektronická nebo papírová



# Kritéria přijímacího řízení 2026

1. STÁTNÍ JEDNOTNÉ TESTY Z ČESKÉHO JAZYKA (35 %)
  1. termín: 10. 4. 2026
  2. termín: 13. 4. 2026
2. STÁTNÍ JEDNOTNÉ TESTY Z MATEMATIKY (35 %)
  1. termín: 10. 4. 2026
  2. termín: 13. 4. 2026
3. ZNÁMKOVÝ PRŮMĚR ZA 2. POLOLETÍ 8. ROČNÍKU ZŠ (10 %)  
příloha přihlášky do 20. 2. 2026
4. SPORTOVNÍ VÝSLEDKY A VÝKONNOST  
OD 1. 6. 2024 DO 20. 2. 2026 (20 %)  
příloha přihlášky do 20. 2. 2026



# Kritéria přijímacího řízení 2026

## **1. STÁTNÍ JEDNOTNÉ TESTY Z ČESKÉHO JAZYKA (35 %)**

50–0 bodů ... splnil kritéria (čím vyšší počet bodů, tím lepší výsledek)

## **2. STÁTNÍ JEDNOTNÉ TESTY Z MATEMATIKY (35 %)**

50–0 bodů ... splnil kritéria (čím vyšší počet bodů, tím lepší výsledek)

## **3. ZNÁMKOVÝ PRŮMĚR ZA 2. POLOLETÍ 8. ROČNÍKU ZŠ (10 %)**

1,00–1,99 ... s bodovým hodnocením (čím vyšší součet, tím horší výsledek)

2,00 a vyšší... bez bodového hodnocení



# Kritéria přijímacího řízení 2026

## **4. SPORTOVNÍ VÝSLEDKY A VÝKONNOST OD 1. 6. 2024 DO 20. 2. 2026 (20 %)** (0–10 bodů)

Dokládají se **registrace** ve sportovním klubu, **diplomy** nebo **výsledkové listiny** dokazující sportovní výsledky na MČR.

Jednotlivé body se nesčítají.

Započítává se nejvyšší hodnota.

0 bodů	Není doložena registrace ve sportovním klubu.
1 bod	Registrace ve sportovním klubu, jehož náplní není olympijský sport.
2 body	Registrace ve sportovním klubu, jehož náplní je olympijský sport.
3 body	Účast na MČR v neolympijských sportech v příslušné kategorii.
4 body	3. místo z MČR v neolympijských sportech v příslušné kategorii.
5 bodů	2. místo z MČR v neolympijských sportech v příslušné kategorii.
6 bodů	Účast na MČR v olympijských sportech v příslušné kategorii.
7 bodů	1. místo z MČR v neolympijských sportech v příslušné kategorii.
8 bodů	3. místo z MČR v olympijských sportech v příslušné kategorii.
9 bodů	2. místo z MČR v olympijských sportech v příslušné kategorii.
10 bodů	1. místo z MČR v olympijských sportech v příslušné kategorii.



## Subkritéria

V případě shodného počtu bodů u více uchazečů rozhodují výsledky v tomto pořadí:

1. **sportovní** výsledky a výkonnost
2. státní jednotné testy z **matematiky**, lepší výsledek
3. **známkový průměr** za 2. pololetí 8. ročníku ZŠ nebo odpovídajícího ročníku víceletého gymnázia
4. státní jednotné testy z **matematiky**, horší výsledek
5. **součet bodů za otevřené úlohy** ze státních jednotných testů z matematiky, součet z obou testů



# System elektronickych prijimaček 2026

## DiPSy

1. Digitální přihlašovací systém DiPSy na [www.prihlaskynastredni.cz](http://www.prihlaskynastredni.cz)
2. Přihláška na 3 obory + 2 obory s talentovou zkouškou  
→ celkem až 5 oborů (respektive škol)
3. Prioritizace SŠ – už **na přihlášce se určí pořadí škol**. Žáci budou přiřazeni systémem na 1. školu v pořadí, na kterou se dostanou.
4. Odpadly zápisové lístky i zasílání rozhodnutí o (ne)přijetí
5. Do poloviny května 2026 bude celé 1. kolo hotové



## Typy přihlášek 2026

### **a) ELEKTRONICKÁ S IDENTITOU OBČANA**

- přes aplikaci DiPSy rodiče podají přihlášku na školy i s přílohami
- přihlášení do aplikace je přes identitu občana rodiče (přes login datové schránky, eobčanku anebo bankovní identitu)
- údaje o uchazeči i rodiči se načtou z registrů, nemusí se vyplňovat
- další přihlášku lze podat pouze v případě zpětvzetí předchozí

### **b) PAPIŘOVÁ PŘIHLÁŠKA**

- formulář na [www.prihlaskynastredni.cz](http://www.prihlaskynastredni.cz) – nutné vyplnit pro KAŽDOU školu, kam se uchazeč hlásí
- prioritizace SŠ musí být STEJNÁ na všech papírových přihláškách podávaných uchazečem na zvolené školy
- součástí všech přihlášek jsou i přílohy



## Přílohy přihlášky 2026

### **1. Hodnocení na vysvědčení z předchozího vzdělávání**

**POTVRZENÍ ZNÁMKOVÉHO PRŮMĚRU ZA 2. POLOLETÍ 8. ROČNÍKU ZŠ**

- výpis z matriky ověřený razítkem ZŠ
- ověřená kopie vysvědčení

### **2. Doporučení školského poradenského zařízení**

### **3. Kopie dokladu potvrzujícího oprávněnost pobytu cizince**

### **4. Žádá-li cizinec splňující podmínky o prominutí zkoušky z ČJ**

- označí příslušné pole v přihlášce
- doloží kopie vysvědčení za předcházející 3 školní roky + neúřední překlad do českého jazyka



**PRO 1. A 2. KOLO:**

VEPLŇTE VE SHODNÉM POŘADÍ OBORŮ VZDĚLÁNÍ V KAŽDÉ PODANÉ PŘIHLÁŠCE.

MAX. 3 OBORY BEZ TALENTOVÉ ZKOUŠKY + 2 OBORY S TALENTOVOU ZKOUŠKOU V POŘADÍ DLE PŘEDNOSTNÍ VOLBY.

**PRO 3. KOLO a další kola:**

VEPLŇTE POUZE OBORY VZDĚLÁNÍ DANÉ ŠKOLY. NEPLATÍ OMEZENÍ POČTU PŘIHLÁŠEK ANI PŘEDNOSTNÍ VOLBA.

# Vyplnění přihlášky

1.	Název a adresa střední školy <b>Sportovní gymnázium Ludvíka Daňka, Brno, Botanická 70, příspě. organizace</b>
	Kód oboru vzdělání <b>79-41-K/41</b>
	Název oboru vzdělání, popřípadě zaměření ŠVP <sup>9)</sup> <b>Gymnázium, Gymnázium čtyřleté</b>
	Jiná, než denní forma vzdělávání <sup>10)</sup> <input type="checkbox"/> Zkrácené studium <sup>11)</sup> <input type="checkbox"/>
2.	Název a adresa střední školy
	Kód oboru vzdělání
	Název oboru vzdělání, popřípadě zaměření ŠVP <sup>9)</sup>
	Jiná, než denní forma vzdělávání <sup>10)</sup> <input type="checkbox"/> Zkrácené studium <sup>11)</sup> <input type="checkbox"/>
3.	Název a adresa střední školy
	Kód oboru vzdělání
	Název oboru vzdělání, popřípadě zaměření ŠVP <sup>9)</sup>
	Jiná, než denní forma vzdělávání <sup>10)</sup> <input type="checkbox"/> Zkrácené studium <sup>11)</sup> <input type="checkbox"/>
4.	Název a adresa střední školy
	Kód oboru vzdělání
	Název oboru vzdělání, popřípadě zaměření ŠVP <sup>9)</sup>
	Jiná, než denní forma vzdělávání <sup>10)</sup> <input type="checkbox"/> Zkrácené studium <sup>11)</sup> <input type="checkbox"/>
5.	Název a adresa střední školy
	Kód oboru vzdělání
	Název oboru vzdělání, popřípadě zaměření ŠVP <sup>9)</sup>
	Jiná, než denní forma vzdělávání <sup>10)</sup> <input type="checkbox"/> Zkrácené studium <sup>11)</sup> <input type="checkbox"/>

V \_\_\_\_\_ dne \_\_\_\_\_

Čestně prohlašuji, že nezletilý uchazeč souhlasí s podáním přihlášky a jejím obsahem.

Podpis<sup>12)</sup> \_\_\_\_\_

- tři školy – pořadí dle preference
- obor: **79-41-K/41 Gymnázium**
- název ŠVP: **Gymnázium čtyřleté**

• přílohy:

1. vysvědčení za 2. pololetí 8. ročníku s uvedeným známkovým průměrem
2. sportovní výkonnost
3. podpůrná opatření pro nezbytné úpravy přijímacího řízení



9) ŠVP (školní vzdělávací program) uveďte v případě stejného oboru, ale různých zaměření v jedné škole. V případě oboru LO+H a konzervatoře uveďte oba obory vzdělání.

10) Doplníte v případě, že jde o jinou než denní formu vzdělávání: večerní; dálková; distanční; kombinovaná.

11) Označte křížkem, jde-li o zkrácené studium.

12) Přihlášku podepisuje zletilý uchazeč, zákonný zástupce nezletilého uchazeče nebo zmocněnec.



# Náhradní termíny 2026

## 1. JEDNOTNÉ STÁTNÍ TESTY Z ČESKÉHO JAZYKA

**1. náhradní termín: 29. 4. 2026**

**2. náhradní termín: 30. 4. 2026**

## 2. JEDNOTNÉ STÁTNÍ TESTY Z MATEMATIKY

**1. náhradní termín: 29. 4. 2026**

**2. náhradní termín: 30. 4. 2026**



# Výsledky přijímacího řízení 2026

- Zveřejnění částečných výsledků s přidělenými body za známkový průměr a sportovní výsledky a výkonnost:  
dne **8. 4. 2026** na stránkách školy [www.sgldbrno.cz](http://www.sgldbrno.cz)
- Nahlížení do spisu: **9. 4. 2026** od 14:00 do 16:00 h
- Další nahlížení do spisu: **7. 5. 2026** od 14:00 do 16:00 h
- Zveřejnění konečných výsledků přijímacího řízení:  
dne **15. 5. 2026** v systému DiPSy a na stránkách školy  
[www.sgldbrno.cz](http://www.sgldbrno.cz)
- S druhým kolem nepočítáme



# Děkujeme za pozornost

**Mgr. Radek Klimeš**  
ředitel školy

**Mgr. Marcela Hájková**  
zástupce ředitele školy pro pedagogickou činnost

**Mgr. Karel Kovařík**  
zástupce ředitele pro sportovní činnost

**RNDr. Bohdana Maťašová**  
zástupce ředitele školy pro ICT

**Ing. Eva Lošťáková**  
předsedkyně PK AJ



# Kontakty

## Adresa školy

**Sportovní gymnázium Ludvíka Daňka,  
Botanická 70, Brno, příspěvková organizace  
602 00 Brno**

## E-mailová adresa

**[kancelar@sgldbrno.cz](mailto:kancelar@sgldbrno.cz)**

## Telefon

**541 212 176**