

Sportovní gymnázium Ludvíka Daňka, Brno



www.sglbrno.cz



Galerie osobností



Šárka Kašpárková

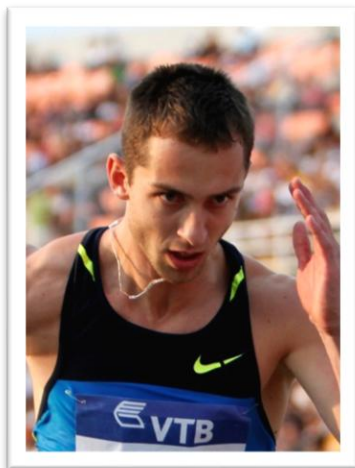

Roman Novotný

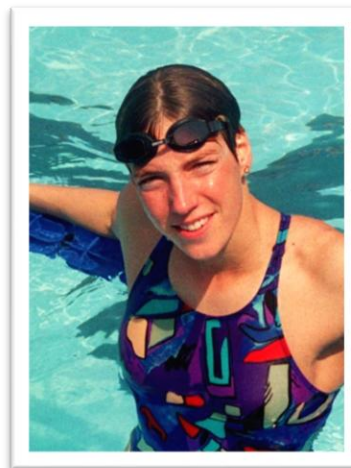

Hana Černá-Netrefová

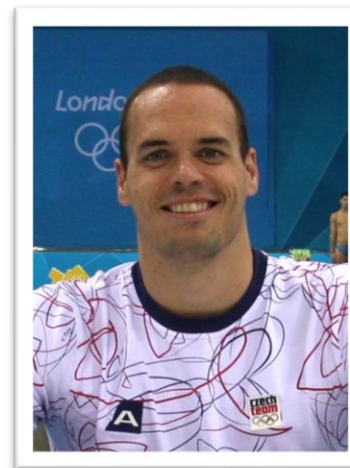

Martin Verner



Kristýna Pálešová



Romana Hejdová



Alena Hanušová



Lukáš Vaculík



Vzdělávací obory

Gymnázium se sportovní přípravou

- šestileté studium (sport. gymnastika, tenis, triatlon, judo) – 15 žáků
- čtyřleté studium (atletika, basketbal dívky, volejbal) – 30 žáků
- čtyřleté studium (fotbal chlapci, plavání) – 15 žáků

Gymnázium

- šestileté studium – 15 žáků
- čtyřleté studium – 15 žáků

**Škola má celkem 14 tříd a asi 440 žáků,
25 % z nich jsou reprezentanti ČR.**



Počty hodin dle ŠVP

Vzdělávací oblasti Vzdělávací obory	zkr.	prima	sekunda	Počty hodin celkem		tercie	kvarta	kvinta	sexta	Počty hodin celkem	
				celkem	z toho disp.					celkem	z toho disp.
POVINNÉ PŘEDMĚTY											
Jazyk a jazyková komunikace											
Český jazyk a literatura	Č	4	4	8		4	4	4	4	16	4
Anglický jazyk	A	3	3	6		4	3	4	4	15	3
Německý jazyk	N	3	3	6		3	3	3	4	13	1
Matematika a její aplikace											
Matematika	M	4	4	8		5	4	4	4	17	7
Člověk a příroda											
Fyzika	F	2	2	4	1	2	2	2		6	
Chemie	CH	2	1	3	1	2	2	2		6	
Biologie	B	2	2	4	1	2	2	2		6	
Geografie	G	1	2	3	1	2	1	2	1	6	
Člověk a společnost											
Základy společenských věd	ZSV	1	1	2		1	2	2	2	7	1
Dějepis	D	2	2	4	1	2	2	2		6	
Člověk a svět práce											
Digitální technologie	DT	1	1	2		←—————→					
Člověk a práce	ČP					←—————→					
Práce s laboratorní technikou		←—————→									
Umění a kultura ¹⁾											
Hudební výchova	HV	1	1	2		2/0	2/0			4/0	
Výtvarná výchova	VV	1	1	2		0/2	0/2			0/4	
Člověk, sport a zdraví											
Tělesná výchova	TV	4	4	8	3	4	4	3	3	14	6
Teorie sportovního tréninku	TST						2			2	2
Výchova ke zdraví						←—————→					
Informatika											
Informatika	INF	1	1	2		1		1	2	4	



Výhody studia

- **plán podpory reprezentantů a sportovně nadaných žáků**
 - úprava rozvrhu (až 50 %)
 - termínované zkoušení (reprezentanti ČR)
- **dělení hlavních předmětů Č, A, N, M**
- **výběr zaměření v posledním ročníku**
 - humanitní
 - přírodovědné
 - všeobecné
- **školní autobus a domov mládeže**
- **vlastní sportoviště**
 - dvě tělocvičny
 - Areál sportovních nadějí s dvěma halami – atletickou a gymnastickou
 - posilovna, kompenzační sál
 - atletický ovál a hřiště
- **vlastní kuchyně**
- **sportovní soustředění**
- **klima školy**



Kurzy a zahraniční pobyty

- | | |
|-----------------------------|---------------------|
| PRIMA povinný kurz | - jezdecký kurz |
| SEKUNDA povinný kurz | - turistický kurz |
| TERCIE povinný kurz | - sjezdové lyžování |
| KVARTA povinný kurz | - cyklistický kurz |
| KVINTA povinný kurz | - běžky, snowboard |

nepovinné kurzy

- vodácký kurz
- jazykový kurz Velká Británie



Investice za posledních deset let

- rekonstrukce hygienického zařízení a únikových požárních cest **8 500 000 Kč**
- rekonstrukce učeben HV a VV a kabinetů **350 000 Kč**
- vybudování učebny IVT 1 **750 000 Kč**
- výstavba Areálu sportovních nadějí **130 000 000 Kč**
- vybudování učebny IVT 2 **300 000 Kč**
- počítače a interaktivní tabule **300 000 Kč**
- úpravy šaten **300 000 Kč**
- rekonstrukce elektroinstalace **15 000 000 Kč**
- rekonstrukce DM **2 000 000 Kč**



Investice za posledních deset let – galerie





Investice za posledních deset let – galerie

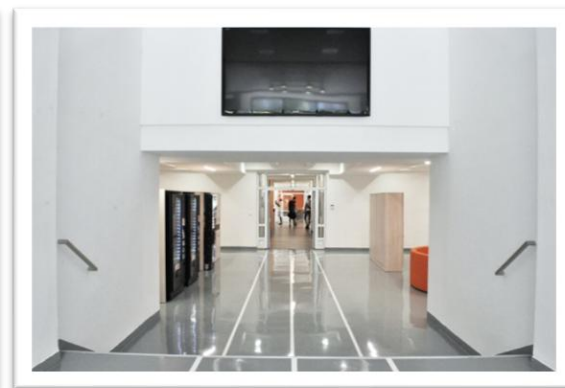
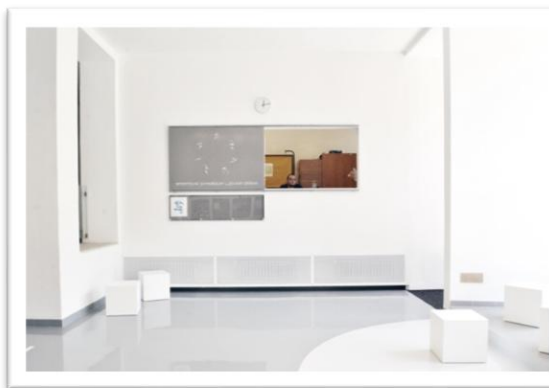
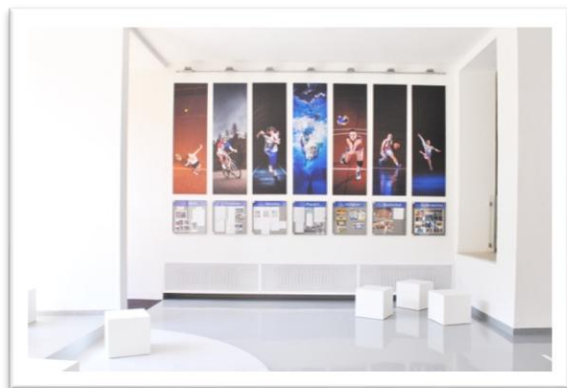



Investice za posledních deset let – galerie





Investice za posledních deset let – galerie





Investice za posledních deset let – galerie „Areál sportovních nadějí“

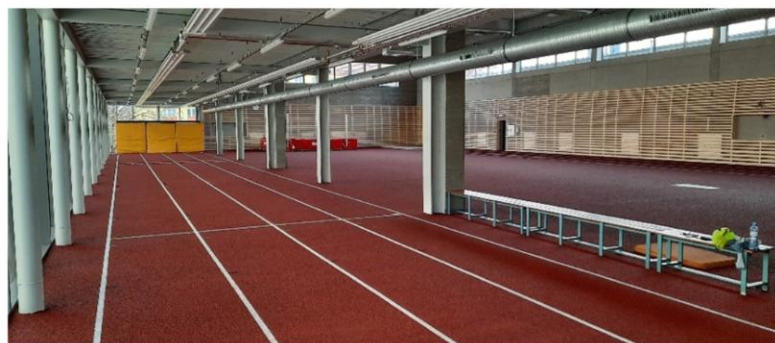



Přijímací řízení 2026

Gymnázium

- šestileté studium (ze 7. tříd ZŠ a víceletých gymnázií)
- kód vzdělávání: **79-41-K/61**
- název ŠVP: Gymnázium šestileté
- kritéria na www.sgldbno.cz **od 31. 1. 2026**
- podání přihlášky **od 1. 2. do 20. 2. 2026**
 - ✓ na 3 školy
 - ✓ elektronická nebo papírová



Kritéria přijímacího řízení 2026

1. STÁTNÍ JEDNOTNÉ TESTY Z ČESKÉHO JAZYKA (35 %)
 1. termín: 14. 4. 2026
 2. termín: 15. 4. 2026
2. STÁTNÍ JEDNOTNÉ TESTY Z MATEMATIKY (35 %)
 1. termín: 14. 4. 2026
 2. termín: 15. 4. 2026
3. ZNÁMKOVÝ PRŮMĚR ZA 2. POLOLETÍ 6. ROČNÍKU ZŠ (10 %)

příloha přihlášky do 20. 2. 2026
4. SPORTOVNÍ VÝSLEDKY A VÝKONNOST
OD 1. 6. 2024 DO 20. 2. 2026 (20 %)

příloha přihlášky do 20. 2. 2026



Kritéria přijímacího řízení 2026

1. STÁTNÍ JEDNOTNÉ TESTY Z ČESKÉHO JAZYKA (35 %)

50–0 bodů ... splnil kritéria (čím vyšší počet bodů, tím lepší výsledek)

2. STÁTNÍ JEDNOTNÉ TESTY Z MATEMATIKY (35 %)

50–0 bodů ... splnil kritéria (čím vyšší počet bodů, tím lepší výsledek)

3. ZNÁMKOVÝ PRŮMĚR ZA 2. POLOLETÍ 6. ROČNÍKU ZŠ (10 %)

1,00–1,99 ... s bodovým hodnocením (čím vyšší součet, tím horší výsledek)

2,00 a vyšší... bez bodového hodnocení



Kritéria přijímacího řízení 2026

4. SPORTOVNÍ VÝSLEDKY A VÝKONNOST OD 1. 6. 2024 DO 20. 2. 2026 (20 %) (0–10 bodů)

Dokládají se **registrace** ve sportovním klubu, **diplomy** nebo **výsledkové listiny** dokazující sportovní výsledky na MČR.

Jednotlivé body se nesčítají.

Započítává se nejvyšší hodnota.

0 bodů	Není doložena registrace ve sportovním klubu.
1 bod	Registrace ve sportovním klubu, jehož náplní není olympijský sport.
2 body	Registrace ve sportovním klubu, jehož náplní je olympijský sport.
3 body	Účast na MČR v neolympijských sportech v příslušné kategorii.
4 body	3. místo z MČR v neolympijských sportech v příslušné kategorii.
5 bodů	2. místo z MČR v neolympijských sportech v příslušné kategorii.
6 bodů	Účast na MČR v olympijských sportech v příslušné kategorii.
7 bodů	1. místo z MČR v neolympijských sportech v příslušné kategorii.
8 bodů	3. místo z MČR v olympijských sportech v příslušné kategorii.
9 bodů	2. místo z MČR v olympijských sportech v příslušné kategorii.
10 bodů	1. místo z MČR v olympijských sportech v příslušné kategorii.



Subkritéria

V případě shodného počtu bodů u více uchazečů rozhodují výsledky v tomto pořadí:

1. **sportovní** výsledky a výkonnost
2. státní jednotné testy z **matematiky**, lepší výsledek
3. **známkový průměr** za 2. pololetí 6. ročníku ZŠ nebo odpovídajícího ročníku víceletého gymnázia
4. státní jednotné testy z **matematiky**, horší výsledek
5. **součet bodů za otevřené úlohy** ze státních jednotných testů z matematiky, součet z obou testů



System elektronickych prijimaček 2026

DiPSy

1. Digitální přihlašovací systém DiPSy na www.prihlaskynastredni.cz
2. Přihláška na 3 obory + 2 obory s talentovou zkouškou
→ celkem až 5 oborů (respektive škol)
3. Prioritizace SŠ – už **na přihlášce se určí pořadí škol**. Žáci budou přiřazeni systémem na 1. školu v pořadí, na kterou se dostanou.
4. Odpadly zápisové lístky i zasílání rozhodnutí o (ne)přijetí
5. Do poloviny května 2026 bude celé 1. kolo hotové



Typy přihlášek 2026

a) ELEKTRONICKÁ S IDENTITOU OBČANA

- přes aplikaci DiPSy rodiče podají přihlášku na školy i s přílohami
- přihlášení do aplikace je přes identitu občana rodiče (přes login datové schránky, eobčanku anebo bankovní identitu)
- údaje o uchazeči i rodiči se načtou z registrů, nemusí se vyplňovat
- další přihlášku lze podat pouze v případě zpětvzetí předchozí

b) PAPIŘOVÁ PŘIHLÁŠKA

- formulář na www.prihlaskynastredni.cz – nutné vyplnit pro KAŽDOU školu, kam se uchazeč hlásí
- prioritizace SŠ musí být STEJNÁ na všech papírových přihláškách podáváných uchazečem na zvolené školy
- součástí všech přihlášek jsou i přílohy



Přílohy přihlášky 2026

1. Hodnocení na vysvědčení z předchozího vzdělávání

POTVRZENÍ ZNÁMKOVÉHO PRŮMĚRU ZA 2. POLOLETÍ 6. ROČNÍKU ZŠ

- výpis z matriky ověřený razítkem ZŠ
- ověřená kopie vysvědčení

2. Doporučení školského poradenského zařízení

3. Kopie dokladu potvrzujícího oprávněnost pobytu cizince

4. Žádá-li cizinec splňující podmínky o prominutí zkoušky z ČJ

- označí příslušné pole v přihlášce
- doloží kopie vysvědčení za předcházející 3 školní roky + neúřední překlad do českého jazyka

PŘIHLÁŠKA KE VZDĚLÁVÁNÍ VE STŘEDNÍ ŠKOLE

do všech oborů a forem středního vzdělání, zaměření školního vzdělávacího programu včetně zkráceného a nástavbového studia a konzervatoří

Příjmení uchazeče	
Jméno (jména) uchazeče	
Místo narození (město / okres / stát)	Státní občanství
Datum narození	Rodné číslo (bylo-li přiděleno)
Místo trvalého pobytu, resp. místo pobytu	
Příjmení zástupce uchazeče ¹⁾	
Jméno zástupce uchazeče	
Datum narození	
Adresa trvalého pobytu, resp. místo pobytu, je-li odlišné od uchazeče	
Kontaktní údaje	
Adresa pro doručování (je-li odlišná)	
Telefon ²⁾	E-mail ²⁾
Název, adresa a IZO (identifikátor) školy, ve které se uchazeč naposledy vzdělával	
Žádosti ³⁾	
Žádám o a) prominutí zkoušky z českého jazyka, b) navýšení času ⁴⁾	<input type="checkbox"/> a přikládám doklad prokazující splnění podmínek
Žádám o konání jednotné zkoušky z matematiky v polštině ²⁾	<input type="checkbox"/> a přikládám doklad prokazující splnění podmínek
Další součásti přihlášky - prosté kopie dokladů ³⁾	
Obvyklé přílohy	
Doklad o splnění povinné školní docházky nebo o získání stupně základní vzdělání / o ukončení 5. nebo 7. ročníku ZŠ ⁶⁾	<input type="checkbox"/>
Doklad o získání středního vzdělání s výučním listem, pokud se uchazeč hlásí do nástavbového studia ⁶⁾	<input type="checkbox"/>
Doklad o získání příslušného stupně středního vzdělání, pokud se uchazeč hlásí do zkráceného studia ⁶⁾	<input type="checkbox"/>
Lékařský posudek o zdravotní způsobilosti ke vzdělávání, je-li podle NV č. 211/2010 Sb. součástí přijímacích kritérií	<input type="checkbox"/>
Hodnocení na vysvědčeních z předchozího vzdělávání, je-li součástí přijímacích kritérií ⁷⁾	<input type="checkbox"/>
Další přílohy	
Doporučení pro úpravu podmínek přijímání ke vzdělávání, jde-li o uchazeče se speciálními vzdělávacími potřebami ⁸⁾	<input type="checkbox"/>
Osvědčení o uznání rovnocennosti nebo platnosti zahraničního vysvědčení, je-li potřeba (u zahraničního vysvědčení) ⁶⁾	<input type="checkbox"/>
Další doklady prokazující plnění přijímacích kritérií ⁷⁾ a jiné přílohy	<input type="checkbox"/>
vyjmenujte:	

1) Vyplňte pouze v případě, že je přihláška podána zákonným zástupcem nebo zmocněncem.

2) Nepovinný údaj. Slouží k urychlení komunikace mezi školou a uchazečem v případě potřeby nápravy vad přihlášky.

3) Platný údaj označte křížkem.

4) Žádost může podat uchazeč splňující podmínky § 20 odst. 4 školského zákona, který má právo na navýšení času při konání písemného testu (jak z českého jazyka, tak jiného) o 25 % včetně použití překladového slovníku. Nehodící se škrtněte v případě odmítnutí jedné z úlev.

5) Žádost může podat uchazeč splňující podmínky § 4 vyhlášky č. 422/2023 Sb. Žádost se vztahuje na oba termíny.

6) Nebyl-li uchazeč do doby podání přihlášky příslušný doklad vydán, předloží jej střední škole nejpozději v den, kdy se stane jejím žákem (tj. 1. září).

7) Přijímací kritéria daného oboru mohou stanovit pozdější termín, ke kterému se doklady předkládají. Pokud nestanoví, přiložte k přihlášce.

8) Doporučení vydává školské poradenské zařízení, musí být opatřeno informovaným souhlasem a je přílohou přihlášky.

Vyplnění přihlášky

- tři školy – pořadí dle preference
- obor: **79-41-K/61 Gymnázium**
- název ŠVP: **Gymnázium šestileté**

- přílohy:
 1. vysvědčení za 2. pololetí 6. ročníku s uvedeným známkovým průměrem
 2. sportovní výkonnost
 3. podpurná opatření pro nezbytné úpravy přijímacího řízení



PRO 1. A 2. KOLO:

VYPLŇTE VE SHODNÉM POŘADÍ OBORŮ VZDĚLÁNÍ V KAŽDÉ PODANÉ PŘIHLÁŠCE.

MAX. 3 OBORY BEZ TALENTOVÉ ZKOUŠKY + 2 OBORY S TALENTOVOU ZKOUŠKOU V POŘADÍ DLE PŘEDNOSTNÍ VOLBY.

PRO 3. KOLO a další kola:

VYPLŇTE POUZE OBORY VZDĚLÁNÍ DANÉ ŠKOLY. NEPLATÍ OMEZENÍ POČTU PŘIHLÁŠEK ANI PŘEDNOSTNÍ VOLBA.

Vyplnění přihlášky

- tři školy – pořadí dle preference
 - obor: **79-41-K/61 Gymnázium**
 - název ŠVP: **Gymnázium šestileté**
-
- přílohy:
 1. vysvědčení za 2. pololetí 6. ročníku s uvedeným známkovým průměrem
 2. sportovní výkonnost
 3. podpůrná opatření pro nezbytné úpravy přijímacího řízení

1.	Název a adresa střední školy Sportovní gymnázium Ludvíka Daňka, Brno, Botanická 70, příspě. organizace
	Kód oboru vzdělání 79-41-K/61
	Název oboru vzdělání, popřípadě zaměření ŠVP ⁹⁾ Gymnázium, Gymnázium šestileté
	Jiná, než denní forma vzdělávání ¹⁰⁾ <input type="checkbox"/> Zkrácené studium ¹¹⁾ <input type="checkbox"/>
2.	Název a adresa střední školy
	Kód oboru vzdělání
	Název oboru vzdělání, popřípadě zaměření ŠVP ⁹⁾
	Jiná, než denní forma vzdělávání ¹⁰⁾ <input type="checkbox"/> Zkrácené studium ¹¹⁾ <input type="checkbox"/>
3.	Název a adresa střední školy
	Kód oboru vzdělání
	Název oboru vzdělání, popřípadě zaměření ŠVP ⁹⁾
	Jiná, než denní forma vzdělávání ¹⁰⁾ <input type="checkbox"/> Zkrácené studium ¹¹⁾ <input type="checkbox"/>
4.	Název a adresa střední školy
	Kód oboru vzdělání
	Název oboru vzdělání, popřípadě zaměření ŠVP ⁹⁾
	Jiná, než denní forma vzdělávání ¹⁰⁾ <input type="checkbox"/> Zkrácené studium ¹¹⁾ <input type="checkbox"/>
5.	Název a adresa střední školy
	Kód oboru vzdělání
	Název oboru vzdělání, popřípadě zaměření ŠVP ⁹⁾
	Jiná, než denní forma vzdělávání ¹⁰⁾ <input type="checkbox"/> Zkrácené studium ¹¹⁾ <input type="checkbox"/>

V _____ dne _____

Čestně prohlašuji, že nezletilý uchazeč souhlasí s podáním přihlášky a jejím obsahem.

Podpis¹²⁾ _____

9) ŠVP (školní vzdělávací program) uveďte v případě stejného oboru, ale různých zaměření v jedné škole. V případě oboru LO+H a konzervatoře uveďte oba obory vzdělání.

10) Doplníte v případě, že jde o jinou než denní formu vzdělávání: večerní; dálková; distanční; kombinovaná.

11) Označte křížkem, jde-li o zkrácené studium.

12) Přihlášku podepisuje zletilý uchazeč, zákonný zástupce nezletilého uchazeče nebo zmocněnec.





Náhradní termíny 2026

1. JEDNOTNÉ STÁTNÍ TESTY Z ČESKÉHO JAZYKA

1. náhradní termín: 29. 4. 2026

2. náhradní termín: 30. 4. 2026

2. JEDNOTNÉ STÁTNÍ TESTY Z MATEMATIKY

1. náhradní termín: 29. 4. 2026

2. náhradní termín: 30. 4. 2026



Výsledky přijímacího řízení 2026

- Zveřejnění částečných výsledků s přidělenými body za známkový průměr a sportovní výsledky a výkonnost:
dne **8. 4. 2026** na stránkách školy www.sgldbrno.cz
- Nahlížení do spisu: **9. 4. 2026** od 14:00 do 16:00 h
- Další nahlížení do spisu: **7. 5. 2026** od 14:00 do 16:00 h
- Zveřejnění konečných výsledků přijímacího řízení:
dne **15. 5. 2026** v systému DiPSy a na stránkách školy
www.sgldbrno.cz
- S druhým kolem nepočítáme



Děkujeme za pozornost

Mgr. Radek Klimeš
ředitel školy

Mgr. Marcela Hájková
zástupce ředitele školy pro pedagogickou činnost

Mgr. Karel Kovařík
zástupce ředitele pro sportovní činnost

RNDr. Bohdana Maťašová
zástupce ředitele školy pro ICT

Ing. Eva Lošťáková
předsedkyně PK AJ



Kontakty

Adresa školy

**Sportovní gymnázium Ludvíka Daňka,
Botanická 70, Brno, příspěvková organizace
602 00 Brno**

E-mailová adresa

kancelar@sgldbrno.cz

Telefon

541 212 176